

# CURSO DE HIGIENE Y MANIPULACIÓN DE ALIMENTOS

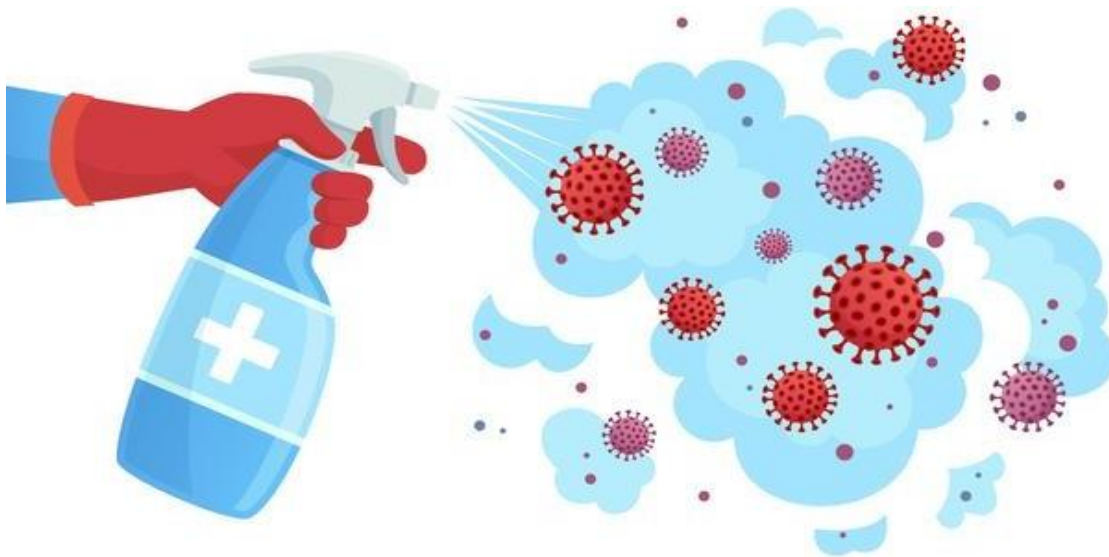

## PROTOCOLO COVID-19

# 1. PROCEDIMIENTO DE LIMPIEZA Y DESINFECCIÓN DE SUPERFICIES



## Pasos a seguir

1. Mantenga ventilado el lugar.
2. Colóquese guantes y pechera.
3. Limpie las superficies a desinfectar: el objetivo de este paso es remover la materia orgánica e inorgánica con la ayuda de detergentes.
4. Enjuague con agua la superficie: para poder eliminar por arrastre la suciedad.
5. Aplique producto desinfectante.
6. Retire pechera y guante. Si usa guantes desechables, deséchelos después de cada limpieza. En caso de usar reutilizables, lávelos y desinféctelos.
7. Finalmente lávese las manos después de quitarse los guantes.





## 2. MANEJO DE RESIDUOS



En principio, se asume que los residuos derivados de las tareas de limpieza y desinfección, tales como elementos y utensilios de limpieza y los EPP desechables, se podrán eliminar como residuos sólidos asimilables, los que deben ser entregados al servicio de recolección de residuos municipal, asegurándose de disponerlos en doble bolsa plástica resistente, evitando que su contenido pueda dispersarse durante su almacenamiento y traslado a un sitio de eliminación final autorizado.

En el caso de existir otros residuos derivados del proceso de desinfección, tales como residuos infecciosos o peligrosos, estos se deben eliminar conforme a la reglamentación vigente para estos tipos de residuos: D.S. N° 6/2009 del MINSAL, Reglamento Sobre el Manejo de Residuos de Establecimiento de Atención de Salud (REAS) o D.S. N° 148/2004 del MINSAL, Reglamento Sanitario Sobre el Manejo de Residuos Peligrosos, según corresponda.



### 3. ELEMENTOS DE PROTECCIÓN PERSONAL (EPP)

Se deben considerar el uso de los siguientes Elementos de Protección Personal (EPP) cuando se realicen los trabajos de limpieza y desinfección en espacios de uso público y lugares de trabajo (excluidos los establecimientos de atención de salud)



- Pechera desechable o reutilizable
- Guantes para labores de aseo desechables o reutilizables: resistentes, impermeables y de manga larga (no quirúrgicos).

La limpieza y desinfección se debe realizar utilizando el elemento de protección personal arriba descrito, el cual debe ponerse y quitarse de manera correcta. En el caso de utilizar EPP reutilizables, estos deben desinfectarse utilizando los productos señalados anteriormente.

Para el adecuado retiro de los EPP, se debe realizar evitando tocar con las manos desnudas la cara externa (contaminada) de guantes y pechera, y considerando la siguiente secuencia de retiro.

- Retirar pechera y guantes simultáneamente
- Realizar higiene de manos



En el caso de trabajadores que estén bajo la cobertura de la Ley 16.744 sobre accidentes del trabajo y enfermedades profesionales, del Ministerio del Trabajo, el empleador será el responsable de velar por la vida y seguridad de los trabajadores, debiendo entre otras cosas, capacitar y de entregar los elementos de protección personal a los trabajadores que realicen las labores de limpieza y desinfección anteriormente descritos.